



El compás Marinero

10 Y 12 DE NOVIEMBRE
(a elegir el día)

Esta interesantísima y compleja técnica puede ser llevada a cabo de un modo sencillo, atractivo y rápido.

La base fundamental está en la perfección a la hora de dibujar y desarrollar el trabajo planteado, y muy fundamentalmente conocer todas las variaciones posibles de esta apasionante técnica.

La finalidad del curso "El compás marinero" es conseguir que el alumno aprenda a dibujar, desarrollar y realizar todas esas variaciones posibles.

La fase de costura se desarrolla a máquina, entendiéndose por otro lado que igualmente puede ser realizada a mano.

Material:



La regla Ondulada

11 DE NOVIEMBRE

El curso de la regla ondulada tiene la clara pretensión de enseñar la realización de un trabajo con aplicación para diversas técnicas.

Mediante la utilización de la regla ondulada, se mostrará el método de llevar a cabo un trabajo ejemplo de un hexágono realizado mediante triángulos.

El trabajo se llevará a cabo a máquina, si bien una vez más hay que destacar que es posible ejecutarlo a mano.

Consiste en un trabajo rápido, fácil y atractivo que resulta interesante para su ejecución en poco tiempo.

Material:

Máquina de coser útiles habituales de costura

curso de otoño

TELALI

con *Pascale Bebronne*

Día 11 de



La regla

Ondulada

Noviembre de



La Autora

Pascale Bebronne es una reconocida y prestigiosa profesora especializada en técnicas a máquina.

Responsable de la publicación en medios relevantes de patchwork, de numerosas obras y realizaciones que han dado la vuelta al mundo, una vez más tendrá el placer de compartir sus conocimientos y experiencia con aquellos clientes que deseen aprender, desarrollar y conocer nuevas técnicas de trabajo más ágiles, e innovadoras.

Aquellos clientes que han tenido la oportunidad de compartir horas lectivas con la Sra. Bebronne conocen sobradamente el interés y la practicidad que sus clases despiertan

Condiciones generales

Duración: La realización de los cursos será en un solo día, con jornada completa, siendo de 09.30 a 13 y de 14 a 17.30 horas.

Grupo: Las clases serán impartidas en un solo grupo de diez personas.

Forma de Pago: Ingreso en cuenta:

Telalia, S.L.
Banco Santander Central Hispano
Cta. Nº: 0049 5096 27 2216334039

Importe: 95€ (noventa y cinco euros)
por persona y curso.

Deberán indicar la fecha de inscripción del curso así como su nombre



c u r s o d e o t o ñ o

T E L A L I

con *Pascale Bebronne*

NOVIEMBRE 2006

DIA 10 Y 12 I

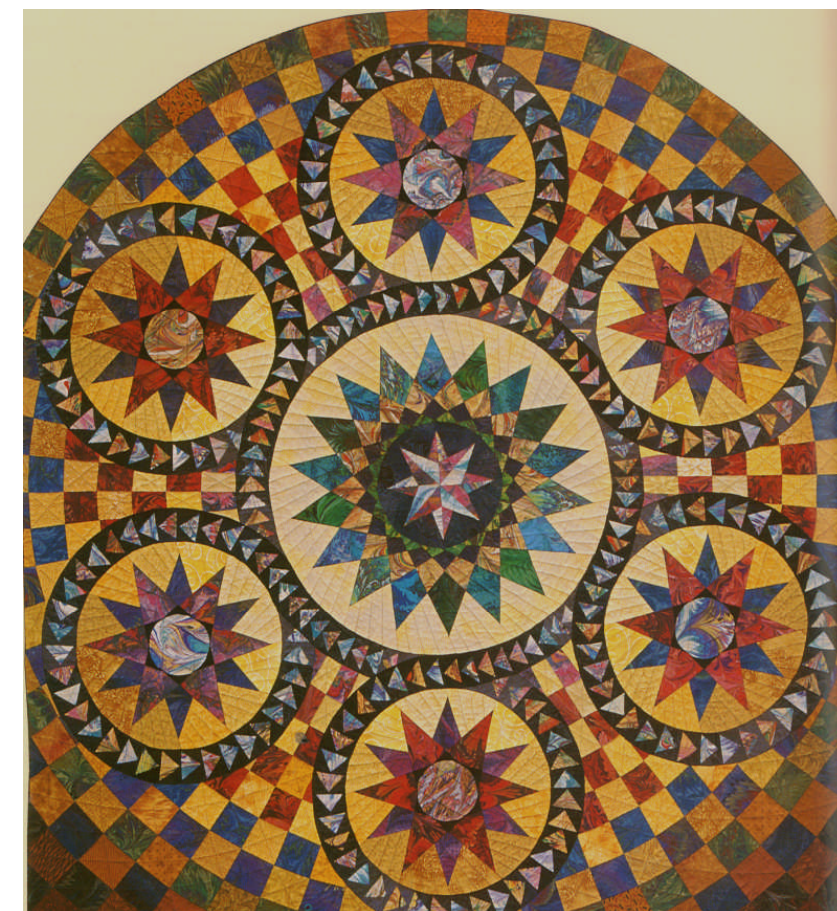

El compás